

Test fide

Il test linguistico svizzero legato alla vita quotidiana

- Le conoscenze linguistiche sono verificate attraverso situazioni della vita quotidiana e prestando attenzione alle peculiarità linguistiche della Svizzera e al lessico della vita di tutti i giorni.
- Il test fide è regolamentato in modo uniforme in tutta la Svizzera ed è riconosciuto come attestazione delle competenze linguistiche (fino al livello B1). Può quindi essere presentato come attestato linguistico nelle procedure per il rilascio del permesso di dimora o di domicilio, o per la naturalizzazione agevolata nonché, nella maggior parte dei Cantoni, per la naturalizzazione ordinaria.
- Le competenze linguistiche orali e scritte sono verificate e valutate separatamente. Non vi è l'obbligo di sostenere entrambe le parti del test. Il test fide tiene dunque conto dei differenti livelli per le competenze orali e scritte acquisite, richieste per il rilascio del permesso di dimora, di domicilio o durante il processo per la domanda di naturalizzazione.
- La comprensione orale viene verificata nella parte orale. In tal modo anche persone che non padroneggiano la lingua scritta possono sostenere la parte orale del test. I candidati affrontano l'esame orale singolarmente, non in gruppo, così da poter tenere meglio conto delle loro competenze individuali.
- Il risultato del test fide è differenziato e va oltre le correnti valutazioni «superato» o «non superato». La parte scritta e quella orale ricevono ciascuna una propria valutazione (A1, A2 e B1).
- La Segreteria di Stato della migrazione SEM raccomanda il test fide come test linguistico ufficiale e, infatti, esso si sta affermando come alternativa ai test linguistici internazionali.

- Sviluppato espressamente per l'uso della lingua nella vita quotidiana in Svizzera
- Riconosciuto in tutta la Svizzera per il permesso di dimora e di domicilio nonché per la naturalizzazione
- Valuta le competenze linguistiche dei livelli A1, A2 e B1 secondo il Quadro comune europeo di riferimento per la conoscenza delle lingue (QCER)

Segretariato fide
Haslerstrasse 21
3008 Berna
031 351 12 12
info@fide-info.ch

[fide-service.ch](https://www.fide-service.ch)

Il Segretariato fide risponde volentieri a tutte le domande relative al test fide.

Risposte a domande frequenti riguardanti il test fide

Per chi è il test fide?

Il test fide è indicato per persone alloglotte con diversi livelli di formazione e di conoscenze linguistiche. Poiché la parte orale dell'esame si fonda sull'uso della lingua nella vita quotidiana ed è effettuata singolarmente, il test fide è adatto anche a candidati che non sono abituati ad affrontare un esame.

Occorre una preparazione specifica per il test fide?

Il test fide è strutturato in modo tale che non occorre alcuna preparazione per il test. I corsi con il label fide sono orientati alla vita quotidiana e pongono l'accento sul riferimento alla Svizzera, ma non vi è una preparazione specifica per il test.

Quanto costa il test fide?

La parte scritta costa 120 franchi, quella orale 170 franchi. Per l'esame completo, il test fide costa 250 franchi.

In che lingue si può effettuare il test fide?

Nelle lingue nazionali tedesco, francese e italiano. Il test si basa sulla lingua usata in Svizzera e propone esempi, lessico ed espressioni proprie delle tre regioni linguistiche. Le persone che parlano il romancio possono effettuare un «examen da rumantsch».

Come funziona l'iscrizione al test fide? Dove si svolge l'esame?

I candidati s'iscrivono presso uno degli oltre 100 centri d'esame accreditati, che può essere scelto liberamente in tutta la Svizzera. L'elenco dei centri d'esame si trova all'indirizzo fide-service.ch/it/attestazione/test-fide.

Come si svolge il test fide?

Sotto fide-service.ch/it/attestazione/test-fide gli interessati possono trovare un video esplicativo che mostra come si svolge il test.

Come si svolge il test fide?



· Iscrizione al test fide
· presso un centro
· d'esame accreditato.



· La parte orale
· del test fide dura
· 40 minuti.



· La parte scritta
· del test fide dura
· 60 minuti.

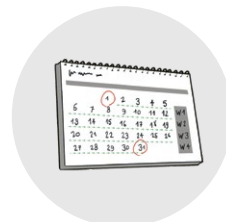

· I candidati ricevono
· i risultati del
· test fide entro
· quattro settimane.



Il test fide si rivolge a un pubblico vasto ed è indicato per persone con diversi livelli di formazione.